

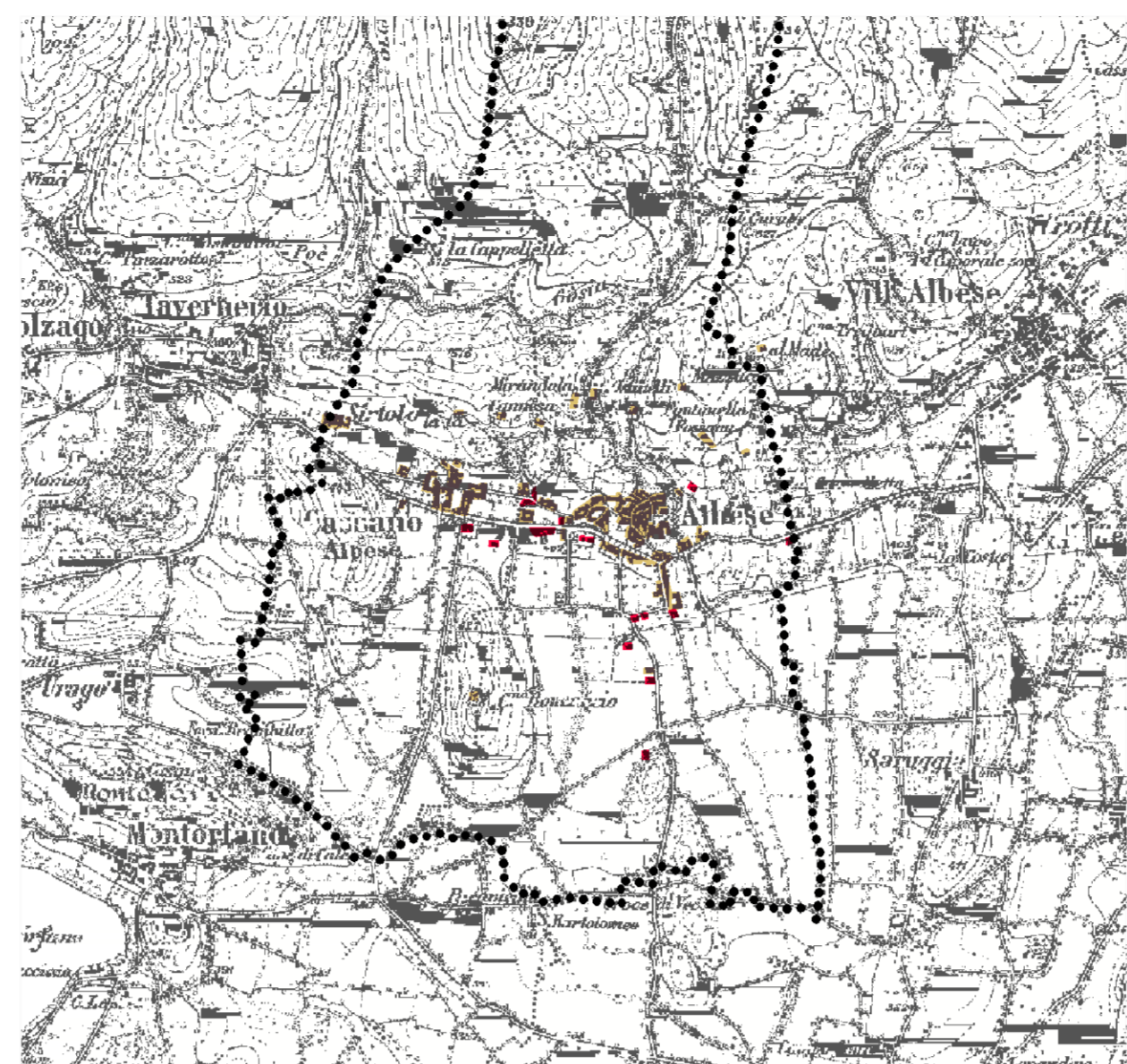

IGM 1888

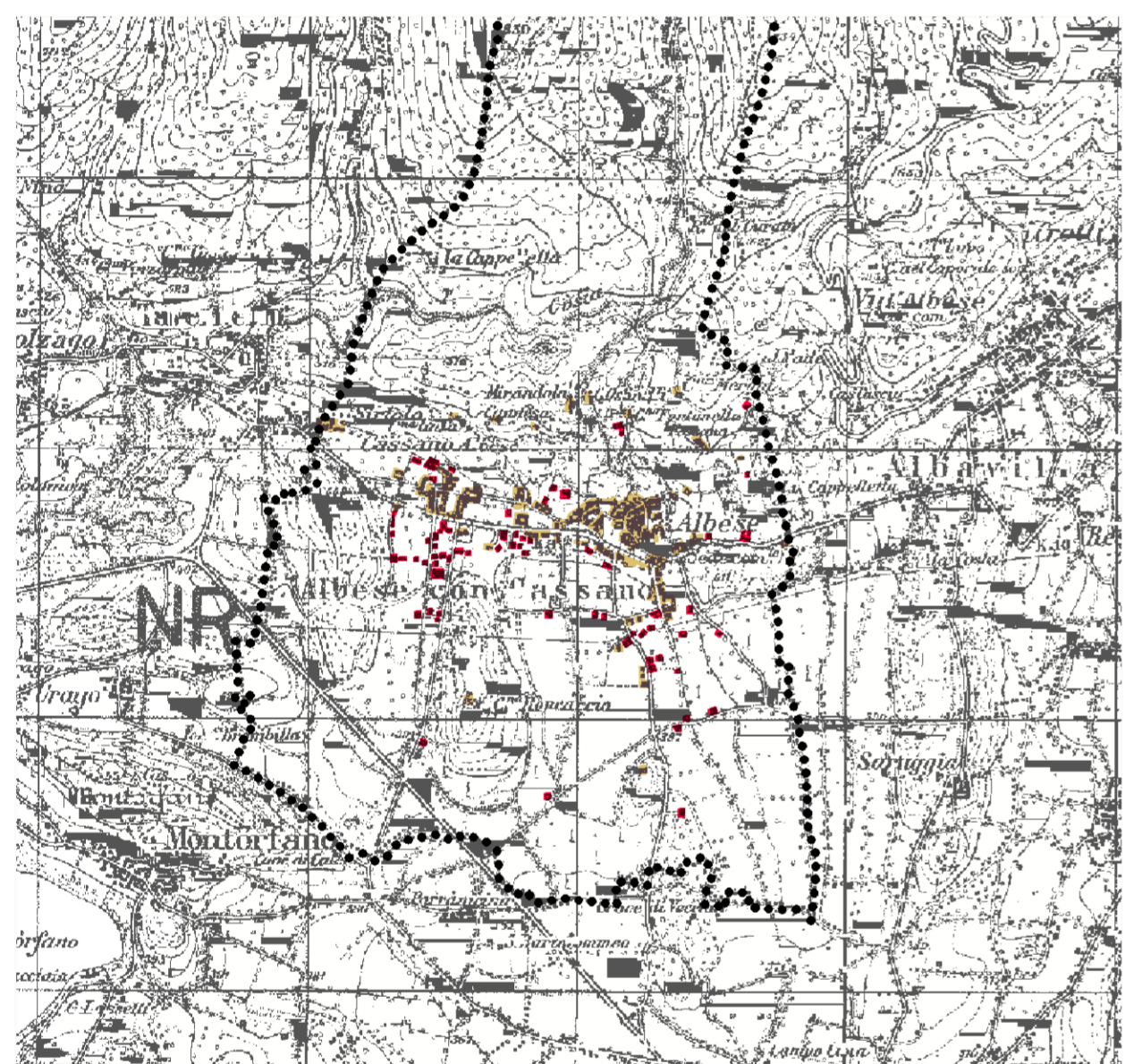

IGM 1914



IGM 1936

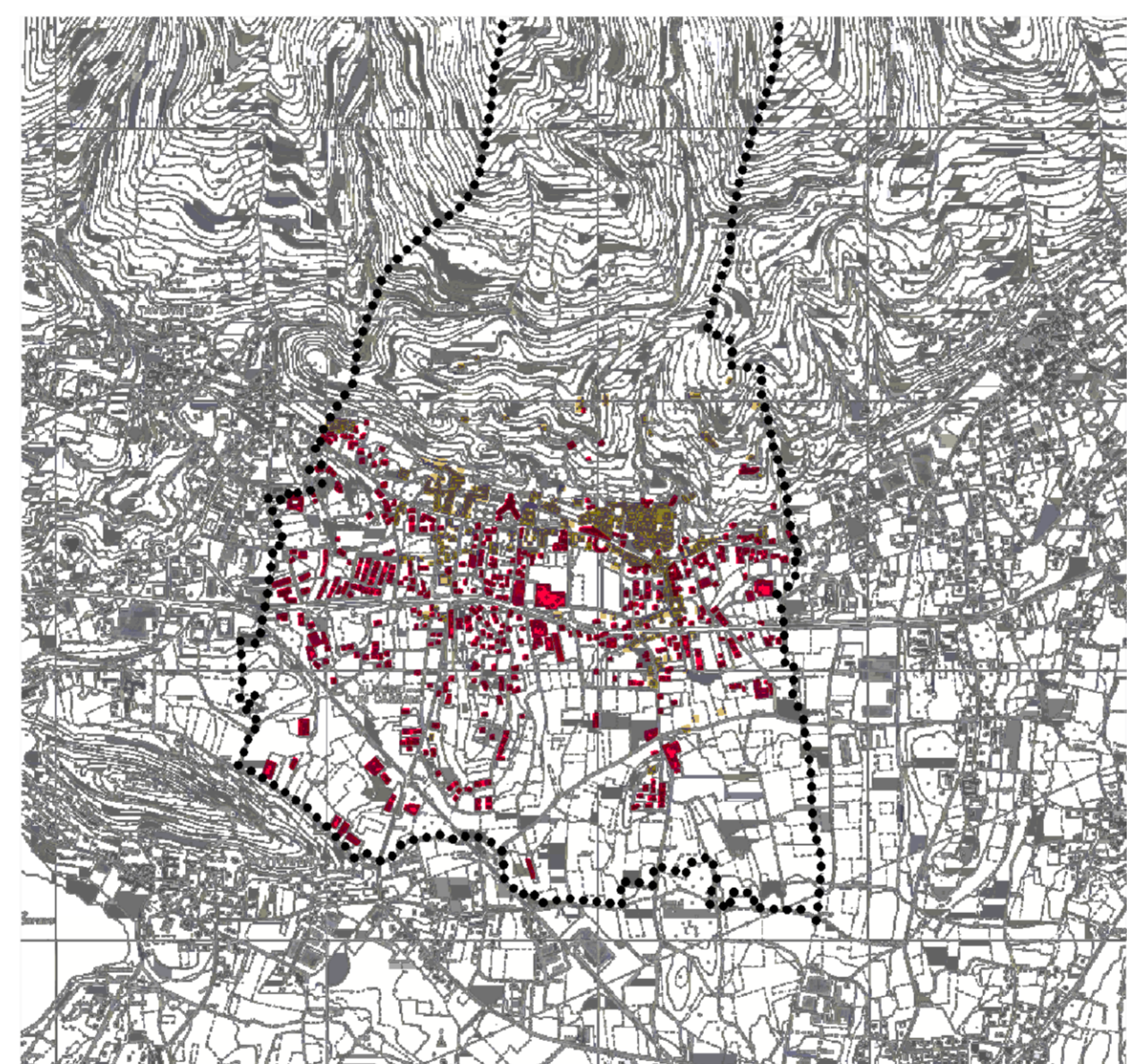

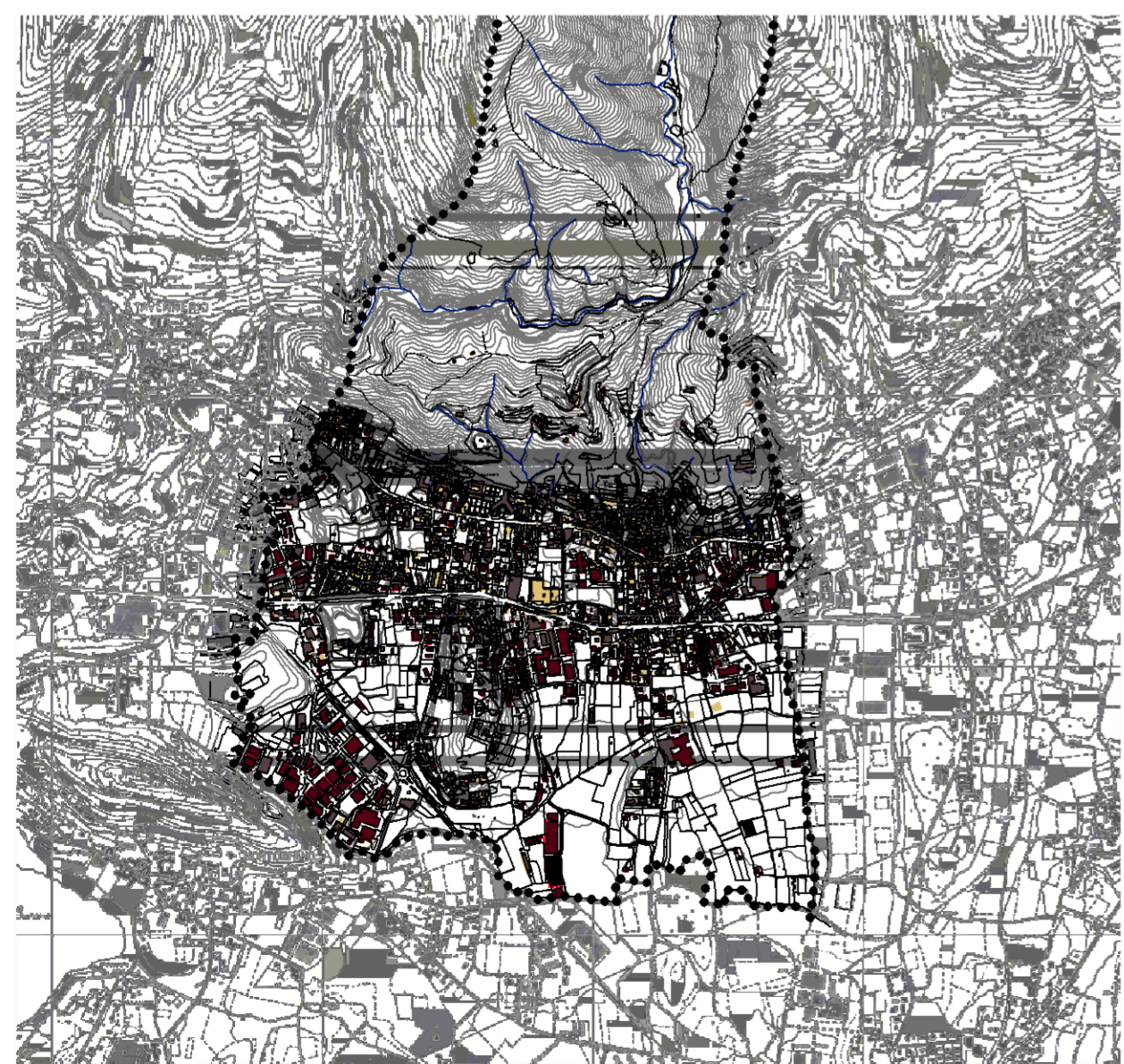

CTR 1994



DATA BASE TOPOGRAFICO 2010

**LEGENDA**

SISTEMA DEL CONSOLIDATO URBANO

-  Confine comunale
-  Tessuto urbano esistente alla soglia di riferimento
-  Tessuto urbano in espansione alla soglia di riferimento

 <p>22012 Cernobbio (CO) V.le Matteotti 18C T. +39 031 3347025 F. +39 031 3347027 E. info@sertin.net M. www.sertin.net C.F./P.IVA 03370340139</p> <p>E. Bernasconi A. Bernasconi G.M. Pellò architetti</p>	<p>L'AUTORITA' PROPONENTE dott. A. Goffini L'AUTORITA' PROCEDENTE geom. D. Beretta L'AUTORITA' COMPETENTE arch. C. Zerboni</p> <p><b>FASE</b> Approvazione - Delib. C.C. n. del Verifica di compatibilità PTC - DGR n. X/14 del 3/4/13 Verifica di compatibilità PTC - Atto n.13604/09 del 3/4/13 Adozione - Delib. C.C. n. 29 del 10/11/2012 Proposta - II conferenza di valutazione 06/09/2012 Elaborazione e redazione Scoping - I conferenza di valutazione 15/02/2011 Orientamento e preparazione Atto di avvio VAS - Delib. G.C. n. 108 del 18/10/2010 Atto di avvio PGT - Delib. G.C. n. 79 del 03/09/2009</p>		
<p>COLLABORATORI: dott.ssa V. Melaspina</p> <p>COMUNE DI  <b>Albese con Cassano</b> PROVINCIA DI COMO</p> <p><b>PGT</b> Piano di Governo del Territorio <b>DdP</b> Documento di Piano ai sensi dell'art. 8 della L.R. 12/05</p>	<p>OGGETTO: QUADRO CONOSCITIVO SISTEMA DELL'EVOLUZIONE INSEDIATIVA</p> <p><b>Evoluzione storica dell'edificato Inquadramento territoriale</b></p> <p>SCALA: 1:25.000</p> <p><b>4</b></p>		
<p>DIREZIONE MUNICIPALE 246-ALBESCONCASSANO-PGT</p>	<p>SEGRETERIA DI LAVORO 246A-FASE-04-APPR</p>	<p>FILE LAYOUT 246-04-246A-EVOLUZIONE-STORICA.dwg</p>	<p>REVISIONE 12</p> <p>DATA APRILE 2013</p>